

PROGRAMA DE FORMACIÓN CONTINUADA EN HEMATOLOGÍA CLÍNICA Y BIOLOGÍA EN NEOPLASIAS LINFOPROLIFERATIVAS

Fechas Del 17 de febrero al 20 de octubre de 2026

Ubicación Aula 1 Docencia y Laboratorio de diagnóstico hematológico avanzado y medicina de precisión.

A quién va dirigido: Residentes y médicos adjuntos del Servicio de Hematología de los Hospitales de la provincia.

Capacidad: 8 alumnos

Formato: Presencial (teórico y práctico)

¡Inscríbete!

OBJETIVOS DEL CURSO

Objetivo General: Actualizar los conocimientos en diagnóstico, tratamiento y seguimiento de las neoplasias linfoproliferativas, integrando los avances biológicos y clínicos.

Objetivos Específicos:

- Reconocer las clasificaciones actuales de las neoplasias linfoproliferativas
- Aplicar nuevas herramientas diagnósticas como NGS, FISH y citometría.
- Comprender los perfiles mutacionales y su impacto clínico.
- Abordar tratamientos avanzados, incluyendo terapias CAR-T y fármacos biespecíficos.
- Evaluar casos prácticos para consolidar la teoría y práctica clínica.

INFORMACIÓN

Justificación: Necesidades formativas en técnicas de diagnóstico avanzado y tratamiento en neoplasias hematológicas.

Metodología: Sesiones teórico prácticas interactivas, fomentando la participación. Incluyendo debates, estudio de casos clínicos reales y talleres prácticos en laboratorio.

Equipo docente:

- Fabián Tarín Rodrigo, Jefe de Servicio de Hematología
- Paula Piñero Romero, Coordinadora de Plataforma de Diagnóstico Hematológico Avanzado y Medicina de Precisión
- Marina González Martínez, residente R4 en el Servicio de Hematología.
- Vanesa Díaz Rodríguez, medico adjunto en el Servicio de Hematología.
- Elena Marín Sánchez, medico adjunto en el Servicio de Hematología.
- Javier López Marín, medico adjunto en el Servicio de Hematología.
- Pablo Manresa Manresa, medico adjunto en el Servicio de Hematología.
- Mar Blanes, Facultativo Especialista del Servicio de Dermatología.

Organiza: Servicio de Hematología y la Fundación para la gestión de ISABIAL

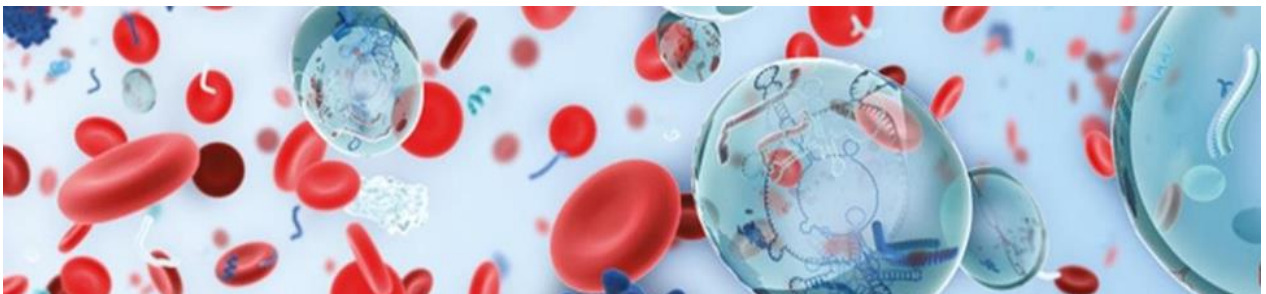

ACREDITACIÓN

- Solicitada la acreditación a la EVES.
- Se entregará certificado a los alumnos que cumplan con éxito la formación.

PROGRAMA 14 SESIONES

Sesión	Fecha	Tema Teórico	Ponentes	Tema Práctico	Ponentes
1	17/02/2026	Aproximación diagnóstica y terapéutica de las neoplasias linfoides B	Marina González Martínez	Estructura del laboratorio de diagnóstico avanzado	Fabián Tarín, Paula Piñero
2	24/02/2026	Diagnóstico de la Leucemia linfocítica crónica, inmunofenotipo y caracterización citogenética	Fabián Tarín	Citometría diagnóstica y FISH en LLC	Vanesa Díaz Rodríguez, Laura Blázquez Izquierdo
3	03/03/2026	Leucemia linfocítica crónica. Perfil mutacional, subclases IgH y relación con el curso clínico	Paula Piñero Romero	Interpretación de NGS en LLC e IgH caller	Paula Piñero Romero.
4	24/03/2026	Tratamiento de la leucemia linfocítica crónica (I). Revisión de guías y aspectos prácticos	Carmen García Hernández	Interpretación de la enfermedad mínima residual en LLC	Vanesa Díaz Rodríguez, Fabián Tarín
5	14/04/2026	Tratamiento de la leucemia linfocítica crónica (II). Alternativas terapéuticas, inhibidores no covalentes BTK, Síndrome de Richter	Fabián Tarín Rodrigo	Interpretación de mutaciones de resistencia y progresión en LLC	Paula Piñero
6	21/04/2026	Diagnóstico y tratamiento de linfomas del manto	Elena Marín Sánchez	Interpretación de inmunofenotipo y FISH en linfomas del manto	Fabián Tarín Rodrigo, Laura Blázquez
7	28/04/2026	Diagnóstico y tratamiento de linfomas de origen centrogerminal: linfoma folicular	Vanesa Díaz Rodríguez	Interpretación de FISH en linfomas	Laura Blázquez Izquierdo, Rocío González
8	5/05/2026	Diagnóstico molecular del linfoma difuso de célula grande	Paula Piñero Romero	Interpretación de NGS y transcriptómica en LDCG	Paula Piñero Romero,
9	12/05/2026	Abordaje terapéutico del linfoma difuso de célula grande. Nuevos fármacos bispecíficos	Javier López Marín	Casos prácticos de manejo del LDCG con nuevos fármacos bispecíficos	Vanesa Díaz, Pablo Manresa
10	19/05/2026	Terapia CART en linfomas y monitorización de la respuesta	Pablo Manresa Manresa	PCR digital en el diagnóstico hematológico	Paula Piñero
11	26/05/2026	Clasificación y tratamiento de neoplasias linfoides T de célula madura	Vanesa Díaz Rodríguez	Inmunofenotipo y estudios de clonalidad en neoplasias T	Fabián Tarín, Vanesa Díaz
12	9/06/2026	Desafíos en el diagnóstico y tratamiento de linfomas T cutáneos	Mar Blanes	Circuitos multidisciplinares en linfomas T cutáneos. Iniciativas en investigación	Vanesa Díaz, Mar Blanes
13	6/10/2026	Desafíos diagnósticos en Linfomas de baja incidencia	Fabián Tarín	Mapeo genómico óptico en el estudio y clasificación de neoplasias linfoides	Paula Piñero Romero
14	20/10/2026	Tratamiento del Linfoma marginal, linfoplasmocítico y enfermedad de Waldenström	Pablo Manresa	Casos clínicos prácticos	Pablo Manresa, Vanesa Díaz

Los posibles cambios de fechas o de ponentes se avisarán con 2 semanas de antelación

PATROCINADORES

