ISABIAL INSTITUTO DE INVESTIGACIÓN SANITARIA Y BIOMÉDICA DE ALICANTE | FORMACIÓN 2023

UNIVERSITAS Miguel Hernández · GENERALITAT VALENCIANA Conselleria de Sanitat Universal i Salut Pública · ALACANT HOSPITAL GENERAL DEPARTAMENT DE SALUT · Universitat d'Alacant Universidad de Alicante

CURSO PRESENCIAL

HABILIDADES TÉCNICAS: EXPLORACIÓN ENDOSCÓPICA VÍA AÉREA PEDIÁTRICA

30 de Marzo, Laboratorio de Simulación (SimIA). Planta -1. Edificio Diagnóstico

Duración: 4,5 horas
Fechas: 30 de Marzo
Horario: 10:00-14:30 horas

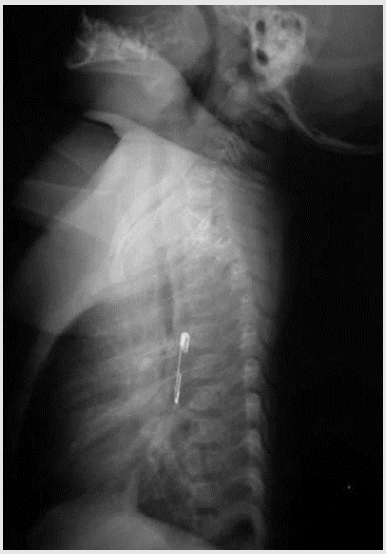

Objetivo General
Entrenar a los profesionales en la atención de los cuerpos extraños en vía aérea pediátrica, mejorando los conocimientos y habilidades técnicas.

Objetivos Específicos
- Conocer anatomía de la vía aérea y sus peculiaridades en pediatría.
- Identificar y aprender el montaje del instrumental.
- Adquirir destreza y habilidades para realización de broncoscopia rígida y flexible.
- Adquirir habilidades técnicas en traqueobroncoscopia avanzada.

Metodología:
Formación teórica previa. TALLER entrenamiento de habilidades técnicas con simulador vía aérea infantil y adultos (de forma repetitiva y utilizando los 4 pasos.

Justificación:
La broncoscopia, tanto flexible como rígida, forma parte de la práctica clínica en cirugía pediátrica.
Adquirir habilidades así como realizar la curva de aprendizaje en modelos experimentales es esencial antes de enfrentarnos a una vía aérea pediátrica difícil, especialmente en situaciones de urgencia.
La simulación clínica permite entrenar en un entorno seguro y acelerar la traslación de lo aprendido a la práctica clínica.

Docentes:
- Dr. Jerónimo Gonzálvez Piñera. Jefe servicio Cirugía pediátrica
- Dr. Alejandro Encinas Goenechea. Jefe de sección de Cirugía pediátrica
- Dr. Daniel Eduardo Agudelo Torres, FED de Anestesiología y Reanimación.
- Dra. Patricia Deltell Colomer, FED de Cirugía pediátrica

ISABIAL INSTITUTO DE INVESTIGACIÓN SANITARIA Y BIOMÉDICA DE ALICANTE | FORMACIÓN 2023

UNIVERSITAS Miguel Hernández · GENERALITAT VALENCIANA Conselleria de Sanitat Universal i Salut Pública · ALACANT HOSPITAL GENERAL DEPARTAMENT DE SALUT · Universitat d'Alacant Universidad de Alicante

CURSO PRESENCIAL

HABILIDADES TÉCNICAS: EXPLORACIÓN ENDOSCÓPICA VÍA AÉREA PEDIÁTRICA

PROGRAMA

10:00 – 10:15 h	Presentación y organigrama
10:15 – 10:45 h	Teoría: anatomía vía aérea e instrumental
11:00 – 12:00 h	Entrenamiento de habilidades con LARINGOSCOPIA
12:00 – 13:00 h	Entrenamiento de habilidades con FIBROBRONCOSCOPIA FLEXIBLE
13:00 – 14:00 h	Entrenamiento de habilidades con BRONCOSCOPIA RÍGIDA. Extracción de cuerpos extraños.
14:00 – 14:30	¿Qué me llevo a casa? Conclusiones

Dirigido a: Residentes y FED de cirugía pediátrica del HGU Dr Balmis.

Coste: Gratuito

Inscripción: https://formacion.isabial.com/course/view.php?id=75

Organiza: Fundación de la Comunitat Valenciana para la Gestión del Instituto de Investigación Sanitaria y Biomédica de Alicante (ISABIAL) Servicio cirugía pediátrica HGU Dr. Balmis.

ISABIAL INSTITUTO DE INVESTIGACIÓN SANITARIA Y BIOMÉDICA DE ALICANTE

Avda Pintor Baeza, 12, Edf Gris 3ª Planta, 03010 Alicante
Teléfono: 965 933 828 Correo electrónico: formación@isabial.es
https://isabial.es/cursos-formacion-continuada-sanitarios/
Persona de contacto: Mayvic Valencia